

URZĄD MIEJSKI

ul. Królewiecka 60 A
11-700 Mrągowo
woj. warmińsko-mazurskie

Załącznik nr 2

Wrys ze studium uwarunkowań i kierunków zagospodarowania przestrzennego miasta Mrągowo, dla nieruchomości oznaczonych w ewidencji gruntów i budynków jako działki o numerach 46, 45, 72/1 i 77, położonych w obrębie 05 miasta Mrągowo i dla działki numer 170/37, położonej w obrębie 04 miasta Mrągowo, wskazuje obszar nawarstwień kulturowych starego miasta wpisany do rejestru zabytków – strefa ochrony konserwatorskiej (oznaczono na załączniku graficznym kolorem żółtym).

Wrys ze studium uwarunkowań i kierunków zagospodarowania przestrzennego miasta Mrągowo, dla nieruchomości oznaczonej w ewidencji gruntów i budynków jako działka numer 98, położona w obrębie 04 miasta Mrągowo, wskazuje obszar wpisany do rejestru zabytków (oznaczono na załączniku graficznym kolorem czerwonym).

z up. BURMISTRZA

mgr Tadeusz Łapka
PIERWSZY Z-CIA BURMISTRZA MIASTA

Załączniki:

1. załącznik graficzny
2. legenda
3. Decyzja w sprawie wpisania dobra kultury do rejestru zabytków z dnia 13.05.1992 r.;
znak: PSOZ/IZA.5350-27/92

MK

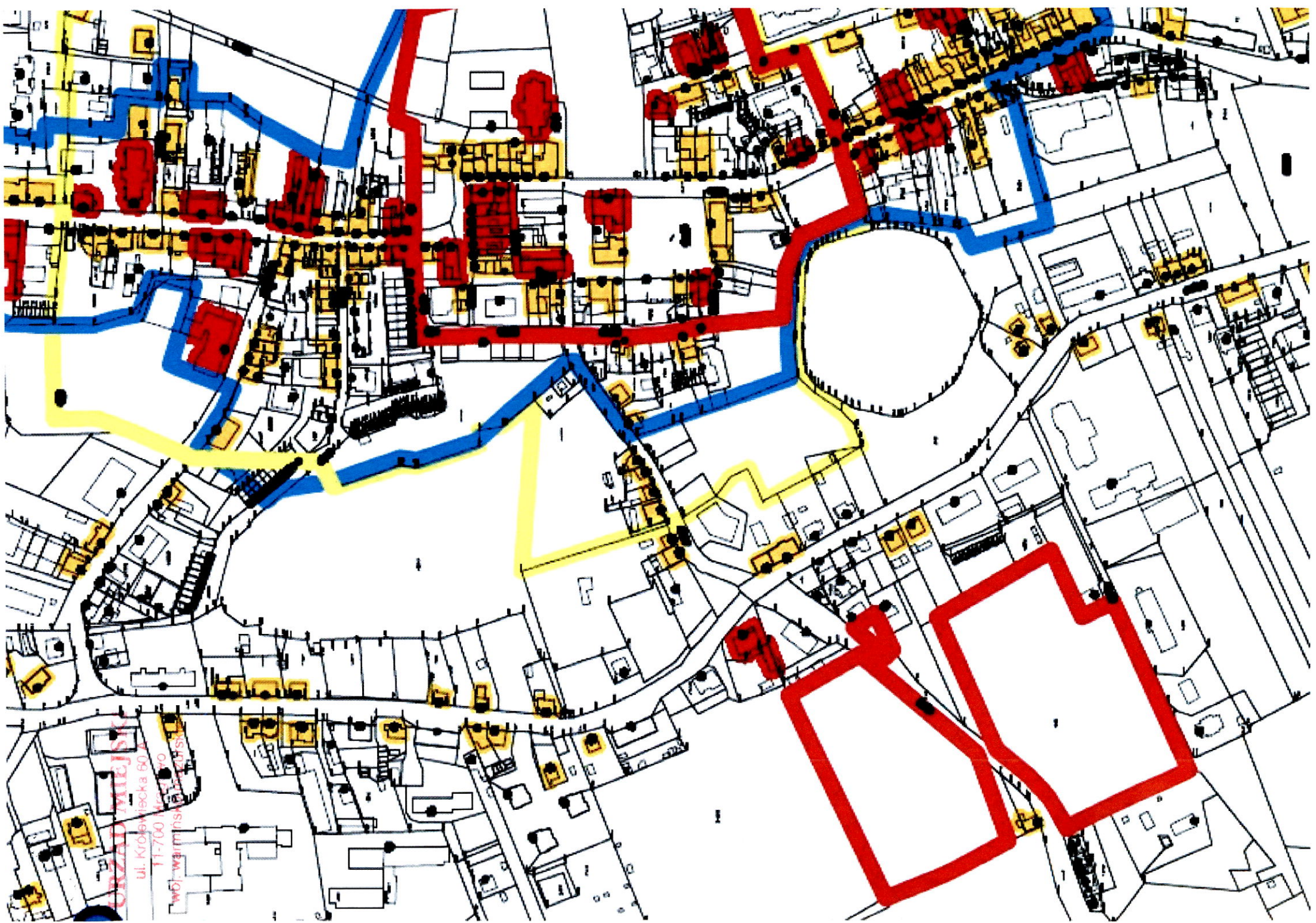

CRZNA MIĘSI
ul. Królewiecka 60
11-700 Warszawa
w61-warmns

OCHRONA WARTOŚCI KULTUROWYCH



Obiekty wpisane do rejestru zabytków



Obszary wpisane do rejestru zabytków



Obszar nawarstwień kulturowych starego miasta wpisany do rejestru zabytków
- strefa ochrony konserwatorskiej archeologicznej



Obiekty wpisane do ewidencji zabytków



Stanowiska archeologiczne o znanej lokalizacji



Stanowiska archeologiczne niezlokalizowane (archiwalne)



Strefa ochrony konserwatorskiej historycznego układu przestrzennego



Tereny wymagające rekultywacji

Olsztyn, dnia 13 V 1992 r.

PSOZ/IZA.5350-27/92

Nr rejestru A-A 116

DECYZJA

W SPRAWIE WPISANIA DOBRA KULTURY DO REJESTRU ZABYTEKÓW

Na podstawie art.4 pkt 1, art.5 pkt 5, art.8 ust.1 pkt 3, art.13 ust.1 pkt 1 ustawy z dnia 15 lutego 1962 r. o ochronie dóbr kultury i o muzeach (Dz.U. Nr 10 poz.48 z późn.zm. Dz.U. Nr 38/1983 poz.173, Dz.U. Nr 35/1989 poz.192, Dz.U. Nr 56/1990 poz.322) oraz art.104 KPA, w wyniku postępowania administracyjnego przeprowadzonego z urzędu
orzeka

wpisać do rejestru zabytków województwa olsztyńskiego pod numerem rejestru A-A 116 następujące dobro kultury: nawarstwienia kulturowe starego miasta Mrągowa w granicach zaznaczonych kolorem czerwonym w załączonym planie w skali 1:5000 będącym integralną częścią niniejszej decyzji określonych w sposób następujący: od brzegu jeziora Czos na wschód południowa krawędź ulicy Jeziornej do skrzyżowania z ulicą Roosevelta, zachodnia strona ulicy Roosevelta do linii stanowiącej granicę działek Nr 176 i 177, tu linia do ulicy Warszawskiej a następnie linia stanowiąca północną granicę działki Nr 48 do brzegu jeziora Magistrackiego, północy brzeg jeziora Magistrackiego do linii rozgraniczającej od zachodu działkę Nr 72, dalej zachodnia granica tej działki do ulicy Mickiewicza, a następnie wschodnia granica działki Nr 170/6 w kierunku północnym do jej załamania. Od załamania granicy działki Nr 170/6 linia prosta do narożnika północnego działki Nr 170/2, następnie w kierunku północnym linia rozgraniczająca działki Nr 170/4 i 170/10 do ulicy Moniuszki. Między ulicą Moniuszki i ulicą Bohaterów Warszawy linia prosta do południowo-zachodniego narożnika działki Nr 156/1, a następnie wzdłuż zachodniej granicy tej działki do narożnika działek Nr 156/1 i 156/2 i granica działek do ulicy Królewieckiej a następnie granice działek Nr 281 i 284 oraz 282 i 283/7 w kierunku wschodnim do ulicy Krakowskiej. Od narożnika działek Nr 282 i 283/7 przy ulicy Krakowskiej najkrótsza linia do rowu odwadniającego i następnie rów w kierunku południowym do jeziora Czos oraz brzeg jeziora Czos w kierunku południowym do wylotu ulicy Jeziornej.

Uzasadnienie

Znajdujące się pod współczesną powierzchnią gruntu nawarstwienia są unikalnymi i nie rozpoznanymi dotychczas relikdami powstałymi na skutek kilkusetletniego funkcjonowania organizmu miejskiego Mrągowa, mającymi bardzo dużą wartość historyczną i naukową.

W trakcie wielowiekowego rozwoju organizmu zmienił się układ przestrzenny. Świadectwami tych przemian są niepowtarzalne nawarstwienia kulturowe zawierające relikty dawnej zabudowy i infrastruktury miasta, fortyfikacji miejskich, ślady procesów urbanistycznych i gospodarczych, oraz związane z nimi zabytki ruchome.

Dotychczas na terenie miasta nie prowadzono żadnych badań, które pozwoliłyby rozpoznać pierwotne założenie i prześledzić jego ewolucję. Istnieje zatem konieczność ochrony i zapewnienia każdorazowo rozpoznania i zadokumentowania naukowego wyprzedzającego wszelkiego rodzaju inwestycje związane z pracami ziemnymi, które prowadzą do

Zgodność odpisu z oryginałem

Stwierdzam

Mrągowo, dnia

18. 02. 1992

INSPEKTOR
podpis

Jadwiga Łosińska

BRZOZ
11/92

Województwo łódzkie
Urząd Województwa Łódzkiego
Wydział Kultury i Sztuki
14-10-10
08-10-10 Jed

tego zniszczenia niepowtarzalnego układu nawarstwień
tego świadectwo funkcjonowania i rozwoju miasta.

cyzji niniejszej przysługuje stronom - na podstawie art.127
§ 1 i § 2 KPA - odwołanie do Ministra Kultury i Sztuki
w ciągu 14 dni od daty jej doręczenia za moim pośrednictwem.

skali 1:5000

Miasta Mrągowa
Miasta Mrągowa
Rejonowy w Mrągowie
K. Dokumentacji Zabytków
szawie
ta

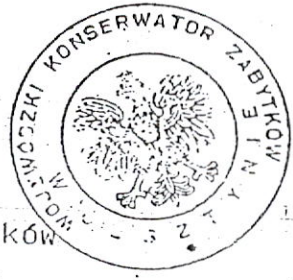

WOJEWÓDZKI KONSERWATOR ZABYTKÓW
[Signature]
mgr Jacek Wysocki

Zgodność odpisów z oryginałem
Stwierdzam
Mrągowo, dnia 18.02.2010.

INSPEKTOR
podpis *[Signature]*
Jadwiga Leśniowska

